UNTXIAK

OPILA NAHI

RAMON BESORA
JUAN KRUZ IGERABIDE

Ilustrazioak: ZUZANNA CELEJ

giltza

UNTXIAK

OPILA NAHI

Ramon Besora – Juan Kruz Igerabide
Ilustrazioak: Zuzanna Celej

giltza

© Ramon Besora, 2017
© Juan Kruz Igerabide, 2017
© Zuzanna Celej, ilustrazioak 2017

© 2017 euskarazko argitalpenarena: Giltza
Zumalakarregi etorbidea, 54
48006 Bilbo
www.edebe.com

Bezeroen arreta: 902 44 44 41
kontaktatu@edebe.net

1. argitaraldia, 2017ko irailean

ISBN: 978-84-8378-455-6
Lege-gordailua: B. 16082-2017
Espainian inprimatua
Printed in Spain

Obra honen edozein erreprodukzio modu, banaketa, komunikazio publiko edo aldaketa egiteko, nahitaezkoa da jabeen baimena, legeak aurrez ikusitako salbuespenezko kasuetan salbu. Obra honen zatiren bat fotokopiatu edo eskaneatu nahi baduzu, jo CEDROra (Centro Español de Derechos Reprográficos) (www.conlicencia.com; 91 702 19 70 /93 272 04 45).

Nire iloba Ferranentzat
hitzezko opiltxo hau.
Gonbidatuko al duzu Martina?

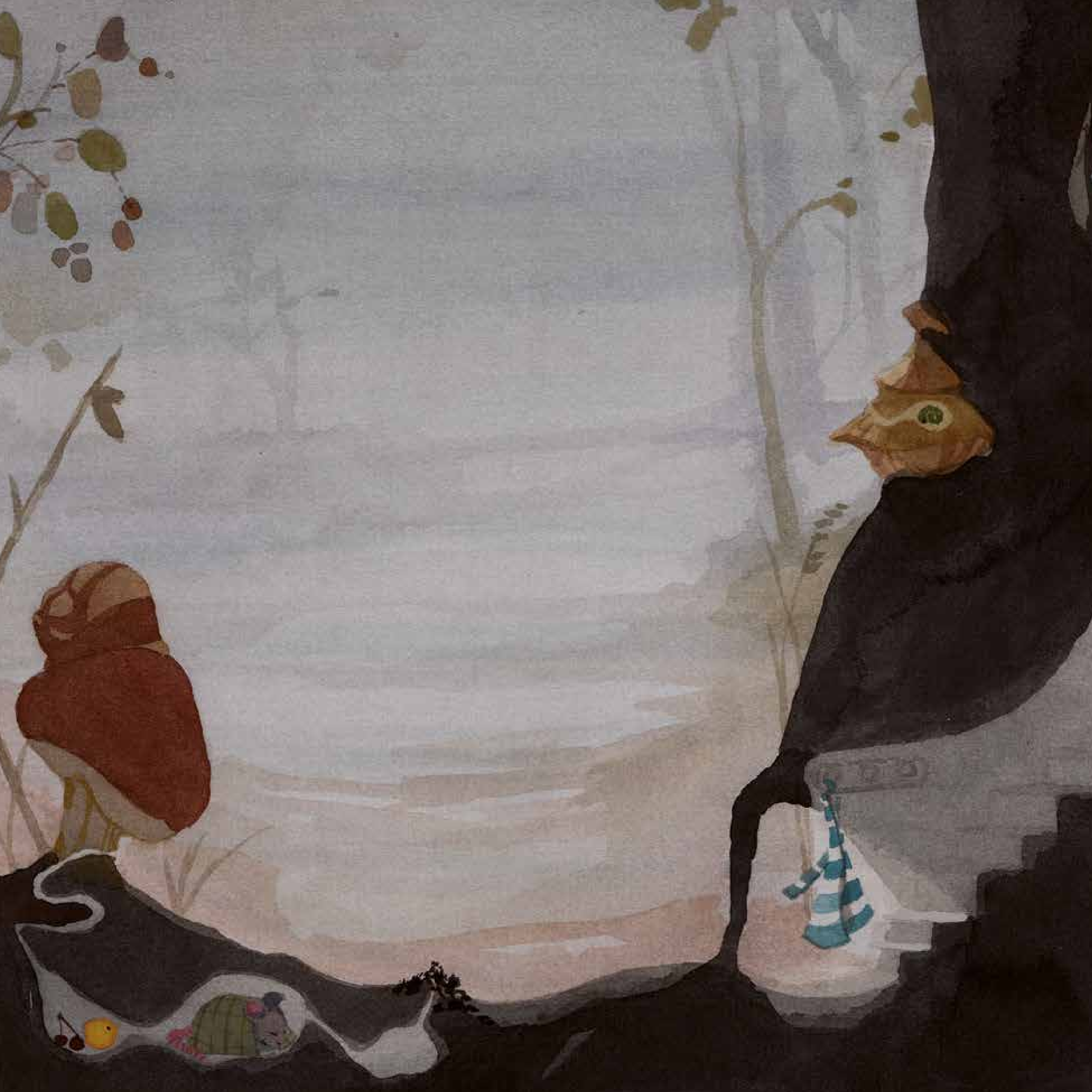

Tik, tak, tik, tak,
tik, tak, tik, tak,
untxia
esnatu da.

Rin, rin, rin, rin.
Goseak egon ezin!

Horra ogi koskorra!
Bai ogi lehorra!
Nahiago nik opila,
biribil-biribila.

Untxiari aditurik
dabilela aztoraturik,
animalia mordoa
gerturatuz doa:
—Guk ere nahi dugu jan
opila gosaritan.